7 ENERGÍA ASEQUIBLE Y NO CONTAMINANTE

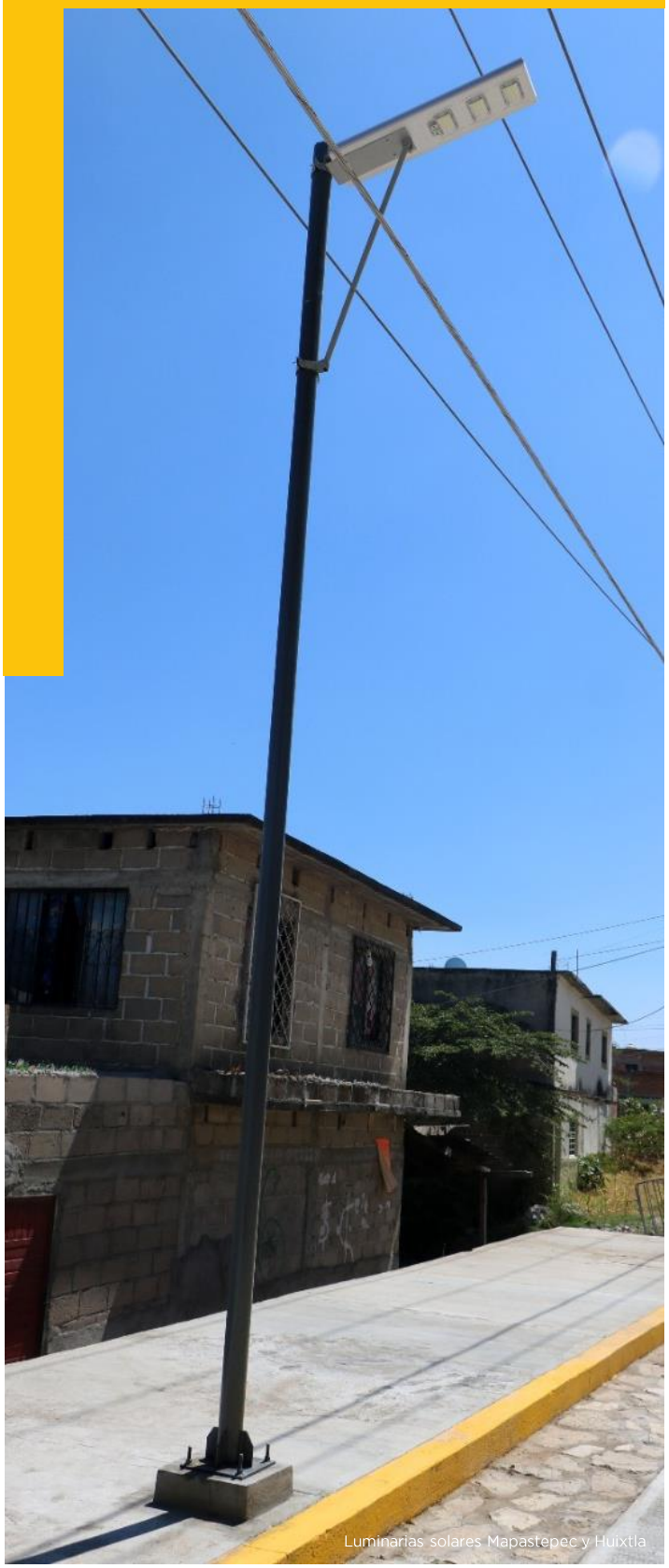
Luminarias solares Mapastepec y Huixtla

7 ENERGÍA ASEQUIBLE Y NO CONTAMINANTE

ODS 7

Garantizar el acceso a una energía asequible, segura, sostenible y moderna para todos

Metas del objetivo:

7.1 De aquí a 2030, garantizar el acceso universal a servicios energéticos asequibles, fiables y modernos.

7.2 De aquí a 2030, aumentar considerablemente la proporción de energía renovable en el conjunto de fuentes energéticas.

7.3 De aquí a 2030, duplicar la tasa mundial de mejora de la eficiencia energética.

7.a De aquí a 2030, aumentar la cooperación internacional para facilitar el acceso a la investigación y la tecnología relativas a la energía limpia, incluidas las fuentes renovables, la eficiencia energética y las tecnologías avanzadas y menos contaminantes de combustibles fósiles, y promover la inversión en infraestructura energética y tecnologías limpias.

7.b De aquí a 2030, ampliar la infraestructura y mejorar la tecnología para prestar servicios energéticos modernos y sostenibles para todos en los países en desarrollo, en particular los países menos adelantados, los pequeños Estados insulares en desarrollo y los países en desarrollo sin litoral, en consonancia con sus respectivos programas de apoyo.

- ## Incidencia de los indicadores al ODS

Indicador de carencia por acceso a los servicios básicos en la vivienda

En México, se considera que una persona presenta la carencia por acceso a servicios básicos en la vivienda si reside en una vivienda que no dispone de energía eléctrica.

Porcentaje de población en viviendas sin electricidad

Año	Nacional	Chiapas
2016	0.4	0.6
2018	0.4	1.2
2020	0.2	0.6

Fuente: Resultados de pobreza en México a nivel nacional y por entidades federativas. Coneval.

Porcentaje de población en viviendas sin chimenea cuando usan leña o carbón para cocinar

Año	Nacional	Chiapas
2016	11.6	41.8
2018	12.6	49.1
2020	11.7	45.8

Fuente: Resultados de pobreza en México a nivel nacional y por entidades federativas. Coneval.

Porcentaje de viviendas que no disponen de energía eléctrica

Año	Nacional	Chiapas
2010	1.8	3.7
2015	1.0	2.3
2020	0.8	1.8

Fuente: Resultados del Índice de Rezago Social a nivel nacional y por entidades federativas. Coneval.

EN CIFRAS

Gasto público aplicado

El gasto público que destina la entidad para la atención de las necesidades y demandas económicas, sociales y gubernamentales, del cual cada organismo público es responsable de administrar con legalidad, honestidad, eficacia, eficiencia, economía, racionalidad, austeridad, control y rendición de cuentas, mismos que deberán asignarlo en las prioridades del estado con base en su competencia.

El gasto público aplicado de los ejercicios 2019-2022 corresponden a:

$798,265,558.97 | 0.28%

de los cuales se clasifican en dos tipos

Institucional	Inversión
-	**$798,265,558.97**

Fuente: Sistema Integral de Administración Hacendaria Estatal (SIAHE).

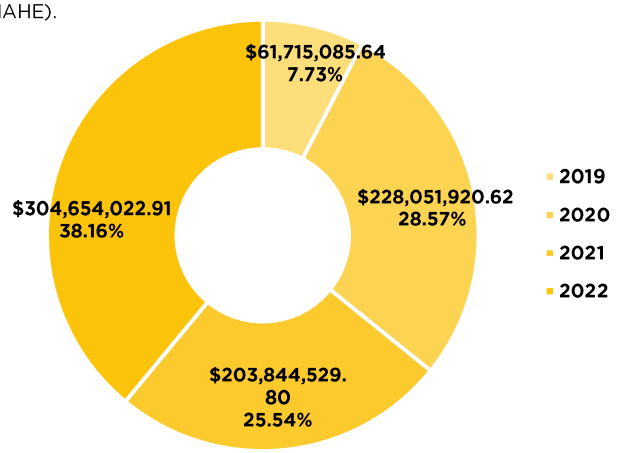

Organismos públicos ejecutores

La distribución del gasto público ejercido permite conocer qué organismos públicos tienen incidencia en el ODS 7.

Organismo público	Monto ($)	%
Secretaría de Obras Públicas	749,593,104.97	93.90
Sistema para el Desarrollo Integral de la Familia del Estado de Chiapas	27,675,994.21	3.47
Secretaría de Medio Ambiente e Historia Natural	20,996,459.79	2.63

Funcionalidad

Contribuye a identificar las prioridades del gobierno, las necesidades y demandas de la sociedad a través del conocimiento de la forma en cómo se asignan los recursos.

Distribución por subfunción
(millones de pesos)

EN CIFRAS

Financiamiento por programa

Los programas presupuestarios permiten organizar en forma representativa y homogénea las asignaciones de recursos; además, mejora los diagnósticos, focaliza la población potencial y se conoce con mayor claridad el impacto de la intervención gubernamental en el bienestar de la población.

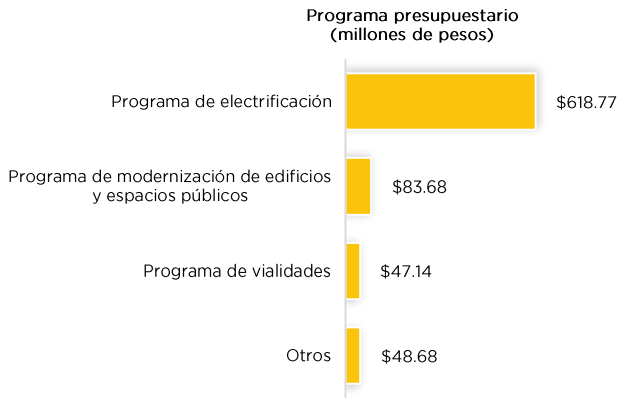

Origen del financiamiento

Permite la identificación del gasto público de acuerdo con el origen de los recursos públicos que son empleados, es decir, la fuente que financia los proyectos en el presupuesto de egresos.

Fuente de financiamiento	Monto ($)	%
Fondo de Infraestructura Social para las Entidades (FISE)	285,064,624.49	35.71
Aportaciones Federales para Entidades Federativas y Municipios	246,666,782.84	30.90
Educación Pública	103,653,154.03	12.98
Provisiones Salariales y Económicas	95,180,133.62	11.92
Gobernación	48,111,465.57	6.03
Fondo de Aportaciones para el Fortalecimiento de las Entidades Federativas (FAFEF)	16,647,833.60	2.09
Fondo para Entidades Federativas y Municipios Productores de Hidrocarburos	2,941,564.82	0.37

METAS RELEVANTES

7 ENERGÍA ASEQUIBLE Y NO CONTAMINANTE

Electrificación rural

Ampliamos la red de distribución de electricidad, en beneficio de 37,996 habitantes de 18 municipios, con una inversión de 267 millones 197 mil 191 pesos.

En cuatro años se benefició con acciones de infraestructura eléctrica a 90,258 habitantes de 32 municipios y una inversión de 645 millones 607 mil 328 pesos.

Instalación alumbrado publico, Jiquipilas

Alumbrado público

Instalamos 111 luminarias solares en calles y avenidas del municipio de Sunuapa, en beneficio de 894 habitantes y una inversión de 2 millones 941 mil 565 pesos.

En cuatro años se instalaron 6,837 luminarias solares, en beneficio de 1,415,025 habitantes de 30 municipios, con una inversión de 212 millones 483 mil 217 pesos.

Luminarias solares Mapastepec y Huixtla

INCIDENCIA EN EL ODS

• Incidencia del PED Chiapas 2019-2024 al ODS

El PED Chiapas 2019-2024 es el documento rector del Sistema Estatal de Planeación Democrática, el cual contiene las directrices generales y líneas estratégicas de acción del gobierno del estado. Las políticas públicas del PED se alinean al Plan Nacional de Desarrollo 2019-2024 y a los objetivos de la Agenda 2030 para el Desarrollo Sostenible de la ONU.

Eje / Tema / Política pública	Monto ($)
2. Bienestar social	32,469,235.64
2.1. Desarrollo social integral	32,469,235.64
2.1.1. Sociedad con bienestar	4,793,241.43
2.1.2. Sociedad incluyente	27,675,994.21
4. Desarrollo económico y competitividad	744,799,863.54
4.2. Ordenamiento territorial y obras públicas	744,799,863.54
4.2.2. Infraestructura para el desarrollo social	591,846,336.43
4.2.3. Conectividad territorial	152,953,527.11
5. Biodiversidad y desarrollo sustentable	20,996,459.79
5.2. Desarrollo sustentable	20,996,459.79
5.2.5. Protección ambiental y desarrollo de energías	20,996,459.79

• Incidencia de los indicadores del PED Chiapas 2019-2024 al ODS

Indicador	Jerarquía	Nivel de cumplimiento		Semáforo	
		2022	Sexenal	2022	Sexenal
Porcentaje de cobertura de electrificación	Estrategia	100.00	100.00		
índice de reducción de las emisiones de CO2 por consumo energético	Estrategia	100.00	100.00		

Aceptable Moderado Bajo